

ECOWEEK 2011
Παρουσίαση Υποψηφίων Χώρων



Δήμος Αθηναίων

Αθήνα, 12 Οκτωβρίου 2011

2. ΠΛΑΤΕΙΑ ΜΑΧΗΣ ΑΝΑΛΑΤΩΝ

ΔΚ. 2, ΟΤ. 74^ο/48

ΕΚΤΑΣΗ ΟΙΚΟΠΕΔΟΥ: 2.230τμ.

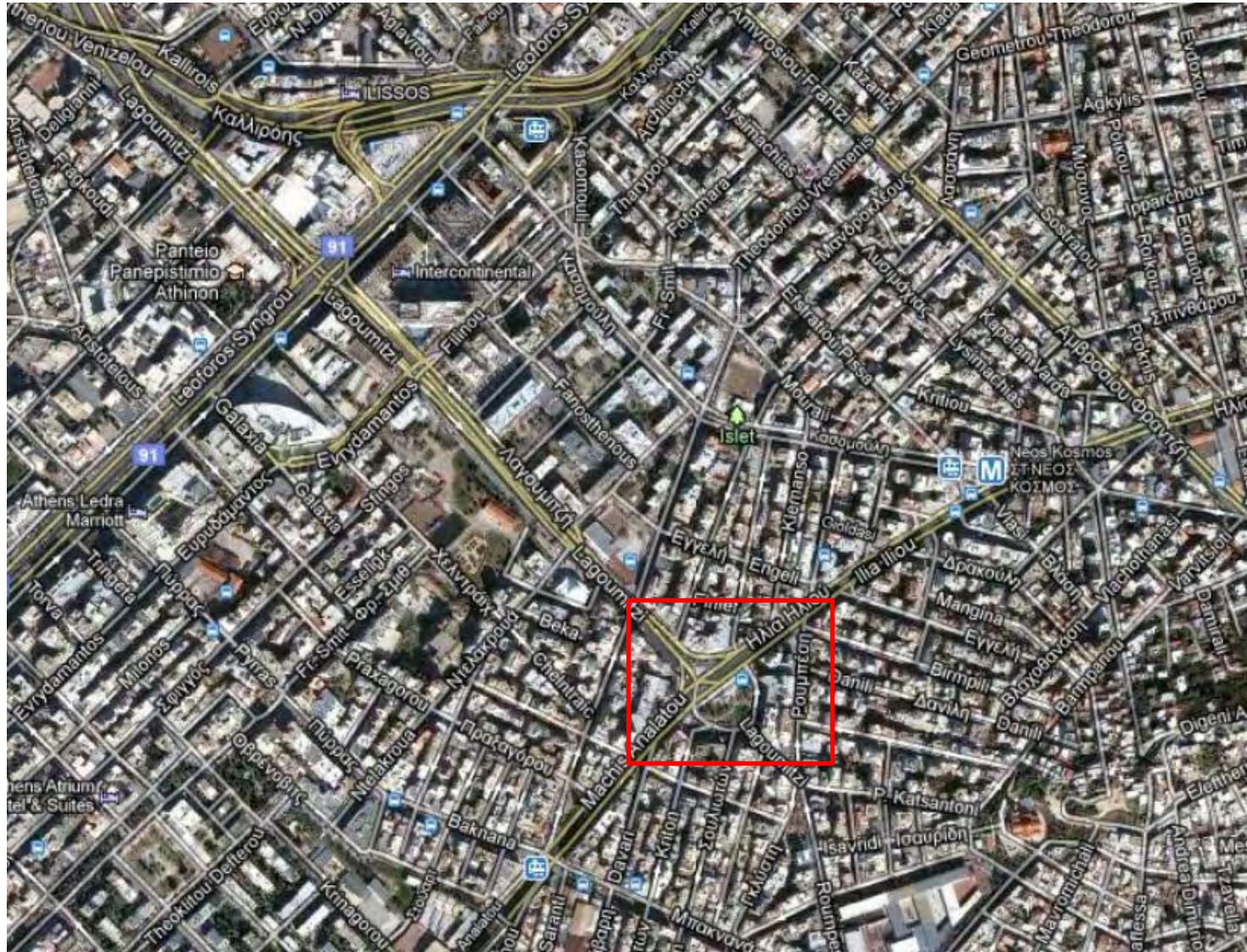

2. ΠΛΑΤΕΙΑ ΜΑΧΗΣ ΑΝΑΛΑΤΩΝ

ΔΚ. 2, ΟΤ. 74^ο/48

ΕΚΤΑΣΗ ΟΙΚΟΠΕΔΟΥ: 2.230τμ.



Δρόμοι Οικοδομικού Τετραγώνου

Μάχης Αναλάτου / Ηλία Ηλιού – Λαγουμιτζή

Υφιστάμενη πλατεία που χρίζει ανάπλασης. Προμελέτη από Διεύθυνση του Δήμου.

3. ΒΙΛΑ ΚΛΩΝΑΡΙΔΗ

ΔΚ. 5, ΟΤ. 1+2/95

ΕΚΤΑΣΗ ΟΙΚΟΠΕΔΟΥ: 10.624μ.

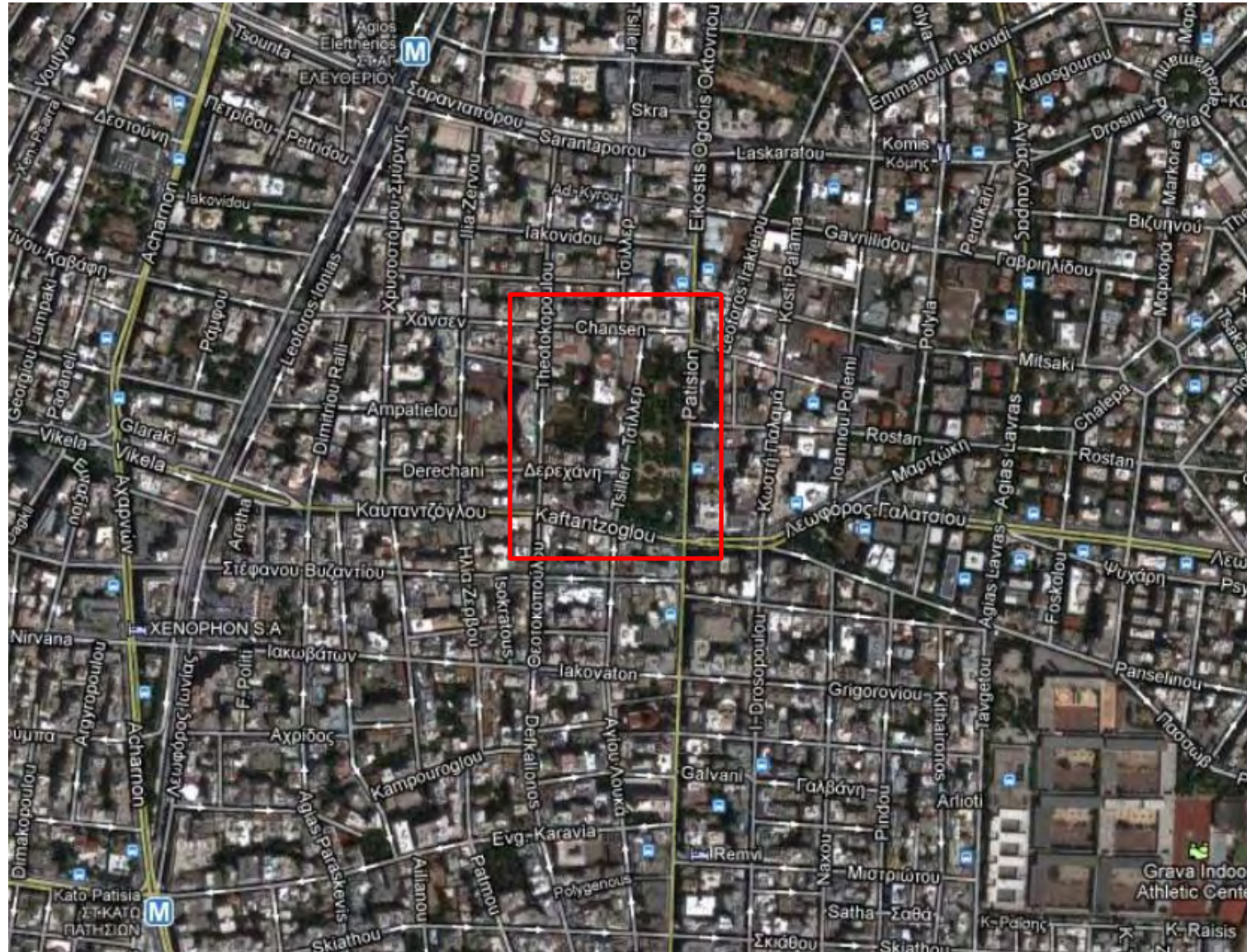

3. ΒΙΛΑ ΚΛΩΝΑΡΙΔΗ

ΔΚ. 5, ΟΤ. 1+2/95

ΕΚΤΑΣΗ ΟΙΚΟΠΕΔΟΥ: 10.624τμ.



ΠΡΟΤΑΣΗ ΠΑΡΕΜΒΑΣΗΣ

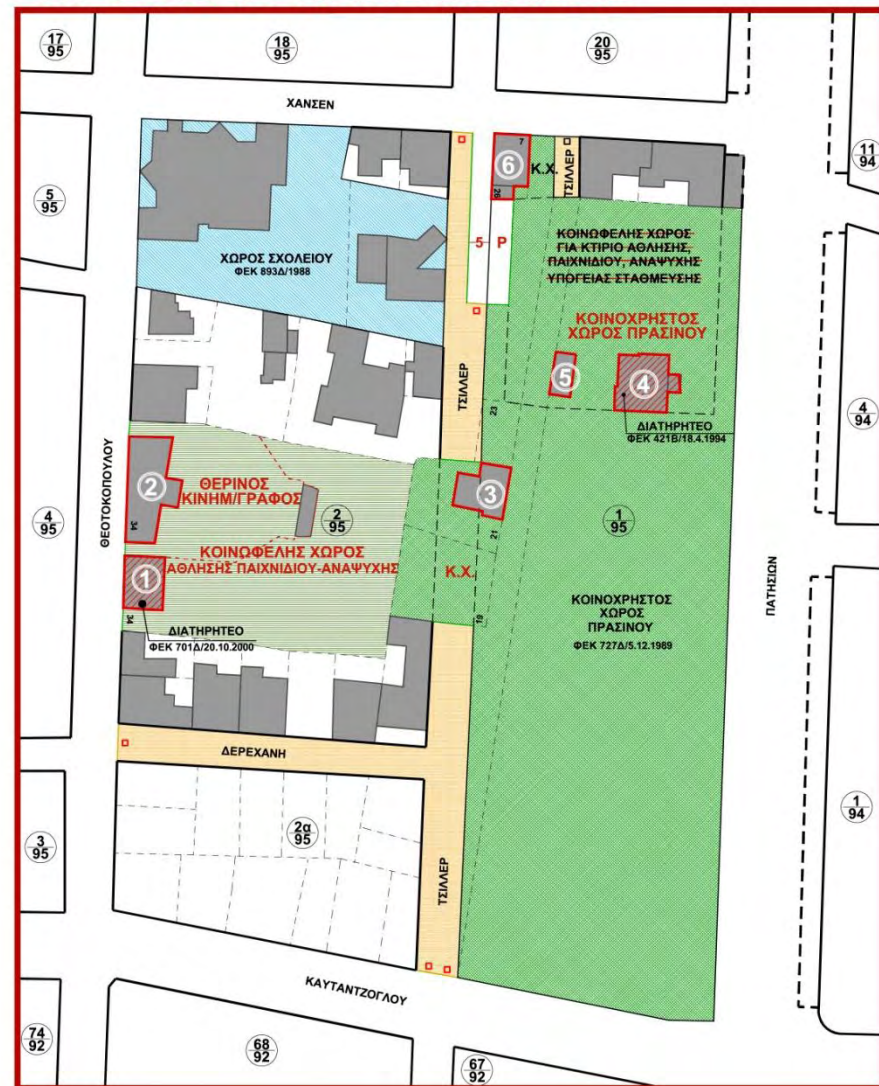

Δρόμοι Οικοδομικού Τετραγώνου

Πατησιων - Τσίλερ - Χάνσεν – Καυτατζόγλου

Δύο ΟΤ με αναξιοποίητο κοινόχρηστο πράσινο και 2 εγκαταλελειμμένα διατηρητέα κτίρια (υπό μελέτη ανακατασκευής από Διεύθυνση του Δήμου)

4. ΠΡΟΣΦΥΓΙΚΑ ΠΑΝΟΡΜΟΥ

ΔΚ. 7, ΟΤ. 72/82

ΕΚΤΑΣΗ ΟΙΚΟΠΕΔΟΥ: 5.658τμ.

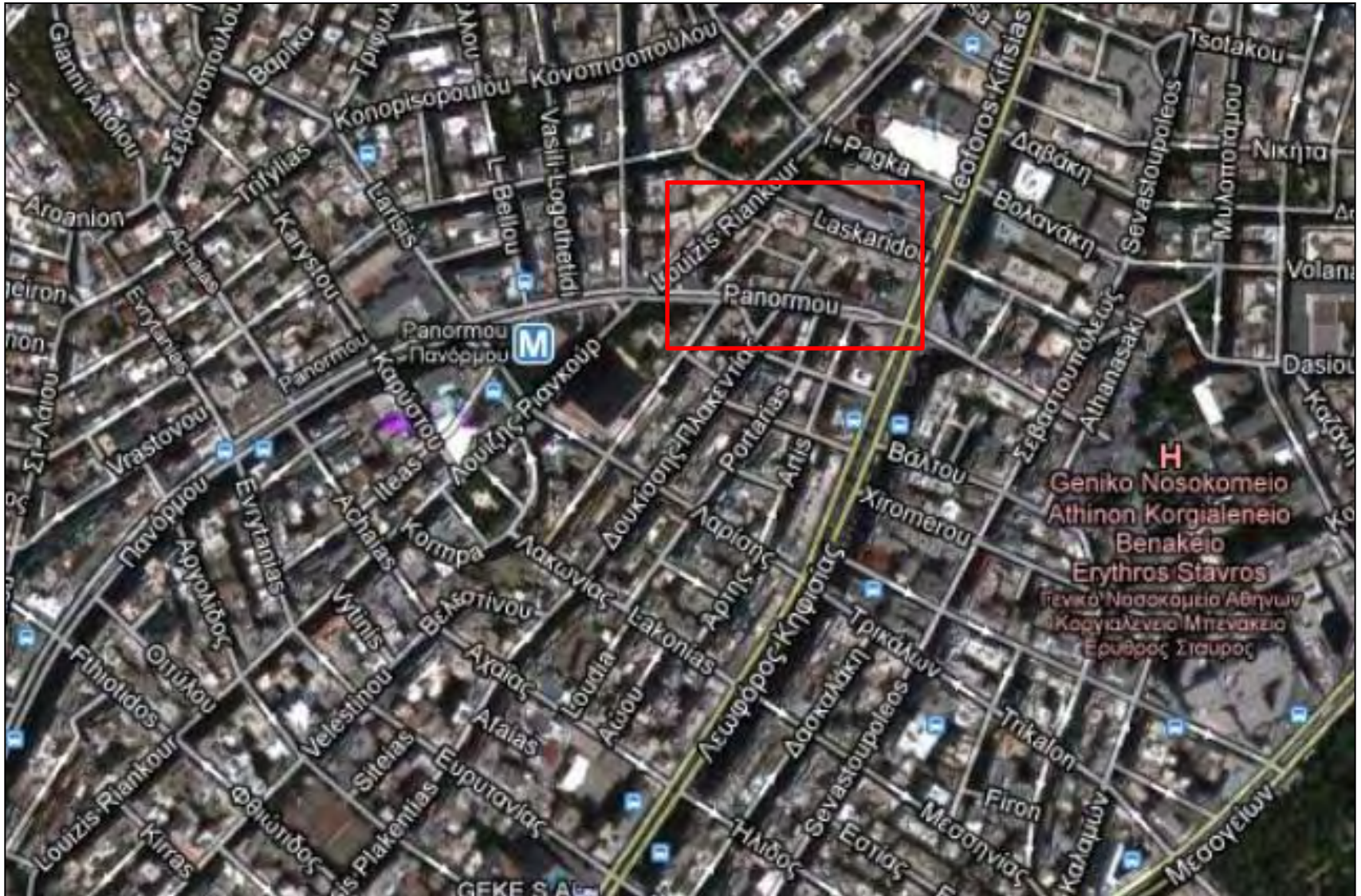

4. ΠΡΟΣΦΥΓΙΚΑ ΠΑΝΟΡΜΟΥ

ΔΚ. 7, ΟΤ. 72/82

ΕΚΤΑΣΗ ΟΙΚΟΠΕΔΟΥ: 5.658τμ.



Νότιο τμήμα του ΟΤ 72, περ. 82, επί των οδών Πανόρμου και Λουίζης Ριανκούρ

Η πολεοδομική μελέτη εγκρίθηκε από το ΔΣ (Πράξη 466/02-05-2011).

Προβλέπεται σχεδιασμός που διασφαλίζει: α) απρόσκοπτη κυκλοφορία πέζων, β) δενδροστοιχίες κατά μήκος των κυρίων όψεων και γ) χρήση ψυχρών υλικών διαμόρφωσης των δημοσίων χώρων.

5. ΓΕΙΤΟΝΙΑ ΑΚΑΔΗΜΙΑ ΠΛΑΤΩΝΟΣ

ΔΚ. 4, ΟΤ. 72/82

ΕΚΤΑΣΗ ΟΙΚΟΠΕΔΟΥ: 5.658τμ.

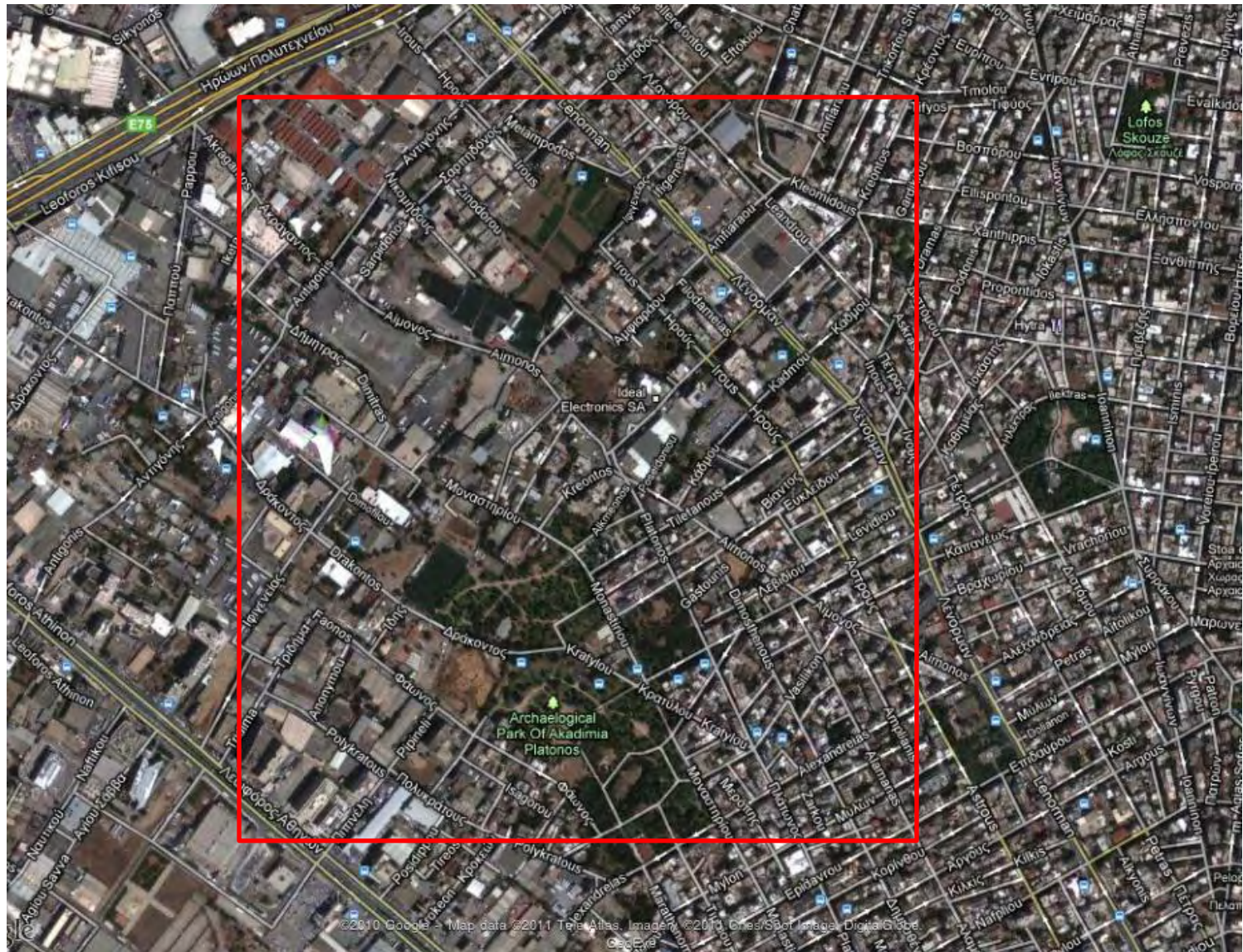

5. ΓΕΙΤΟΝΙΑ ΑΚΑΔΗΜΙΑ ΠΛΑΤΩΝΟΣ

ΔΚ. 4, ΟΤ. --/75

ΕΚΤΑΣΗ ΟΙΚΟΠΕΔΟΥ: -----τμ.

**Πολεοδομική Μελέτη της γειτονιάς
Ακαδημίας Πλάτωνος από την
αρμόδια Διεύθυνση του Δήμου.**

**Βάσει των προτεινόμενων χρήσεων
να γίνει πρόταση τρισδιάστατης
διαμόρφωσης των κοινοχρήστων
χώρων και διαδρομών.**

