

Εργαστήριο: **Αθανάσιος Πολυζωίδης** + **Κατερίνα Πέτσιου**  
(Αρχιτέκτονας – Αρχιτέκτονας Τοπίου) (Αρχιτέκτονας)  
[ath.polyzoidis@gmail.com](mailto:ath.polyzoidis@gmail.com) [katerinapetsiou@gmail.com](mailto:katerinapetsiou@gmail.com)

Θέμα: **Οικολογικός συλλεκτήριος δημόσιος χώρος**

Τοποθεσία: Πλατεία Μάχης Αναλάτων - Οδοί Ηλία Ηλιού & Λιαγουμιτζή

### Σύντομη περιγραφή

Στόχος του εργαστηρίου είναι η ανάπλαση και περιβαλλοντική αναβάθμιση της Πλατείας Μάχης Αναλάτων ώστε να αποτελέσει ένα συλλεκτήριο οικολογικό δημόσιο χώρο για τη γειτονιά και για την ευρύτερη περιοχή. Στην υπό μελέτη περιοχή η **οικολογική προσέγγιση** αφορά τόσο: 1) στην εισβολή του φυσικού στοιχείου στο αστικό, στον βιοκλιματικό σχεδιασμό και αλλαγή του μικροκλίματος, όσο και 2) στη διερεύνηση μεθόδων αστικής βιωσιμότητας μέσω της ενεργής συμμετοχής των ανθρωπίνων πόρων της πόλης ακόμα και του πεπαλαιωμένου αστικού της υλικού. Το εργαστήριο προσανατολίζεται προς μια βιοκλιματική πρόταση ανάπλασης, βιώσιμης, εύκολα υλοποιήσιμης, χαμηλού κόστους συντήρησης που να αποτελεί ένα «πράσινο» σημείο αναφοράς και ενδυνάμωσης των κοινωνικών δεσμών των κατοίκων και να προωθεί την ενίσχυση της περιβαλλοντικής συνείδησης.

**Workshop:** **Athanasios Polyzoidis (Architect-Landscape Architect)** + **Katerina Petsiou (Architect)**  
[ath.polyzoidis@gmail.com](mailto:ath.polyzoidis@gmail.com) [katerinapetsiou@gmail.com](mailto:katerinapetsiou@gmail.com)

**Workshop topic:** **Ecological collective space**

**Site:** Machis Analaton Square. Iliia Iliou str & Lagoumitzi str.

**Brief description:**

The aim of the workshop is the regeneration and the environmental upgrade of Machis Analaton Square in order to function as an ecological collective public space for the neighborhood and the broader area. In the case-study area, the **ecological approach** focuses both on 1) the green element / the "invasion" of the natural landscape into the urban structure, the bioclimatic design and the improvement of the area's microclimate, as well as on 2) the exploration of methods for urban sustainability through the active participation of people and even the exploitation of discarded urban materials. The workshop is oriented towards a bioclimatic sustainable project which is easy to apply, of low maintenance cost, that may constitute a "green" reference point that empowers the social interaction between the city's inhabitants as well as promotes the **ecological consciousness**.

**ECOWEEK 2011**  
**Παρουσίαση Υποψηφίων Χώρων**



Δήμος Αθηναίων

Αθήνα, 12 Οκτωβρίου 2011

## 2. ΠΛΑΤΕΙΑ ΜΑΧΗΣ ΑΝΑΛΑΤΩΝ

ΔΚ. 2, ΟΤ. 74<sup>ο</sup>/48

ΕΚΤΑΣΗ ΟΙΚΟΠΕΔΟΥ: 2.230τμ.

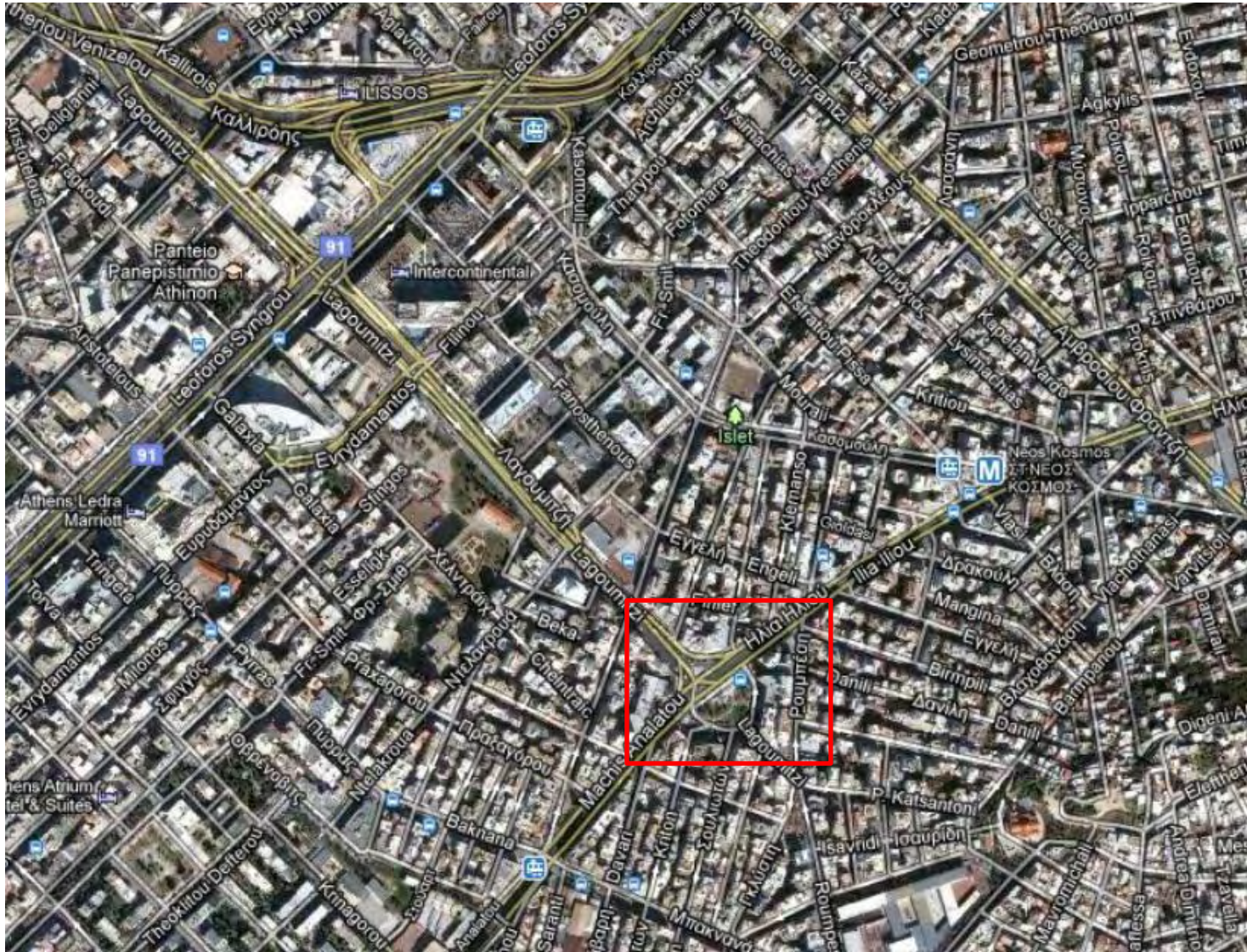



## 2. ΠΛΑΤΕΙΑ ΜΑΧΗΣ ΑΝΑΛΑΤΩΝ

ΔΚ. 2, ΟΤ. 74<sup>ο</sup>/48

ΕΚΤΑΣΗ ΟΙΚΟΠΕΔΟΥ: 2.230τμ.



**Δρόμοι Οικοδομικού Τετραγώνου**

**Μάχης Αναλάτου / Ηλία Ηλιού – Λαγουμιτζή**

Υφιστάμενη πλατεία που χρίζει ανάπλασης. Προμελέτη από Διεύθυνση του Δήμου.